



PLAN LOCAL D'URBANISME

05.

RÈGLEMENT GRAPHIQUE DU PLAN LOCAL D'URBANISME

RÉVISION PLU PRÉSCRIT PAR DOCHLE :	17/01/2022
PLU ARRÊTÉ PAR DOCHLE :	29/09/2025
PLU APPROUVÉ PAR DOCHLE :	

Vu pour être annexé à la délibération du Conseil Municipal

Le Maire, Alain PLAISANCE



COMMUNE DE MAINCY
PLAN LOCAL D'URBANISME

AAA Agence d'Architecture et d'Urbanisme
1 rue de la République 02100 Maincy
Tél : 03 22 46 10 71
www.aaaurbanisme.com
aaa@aaaurbanisme.com

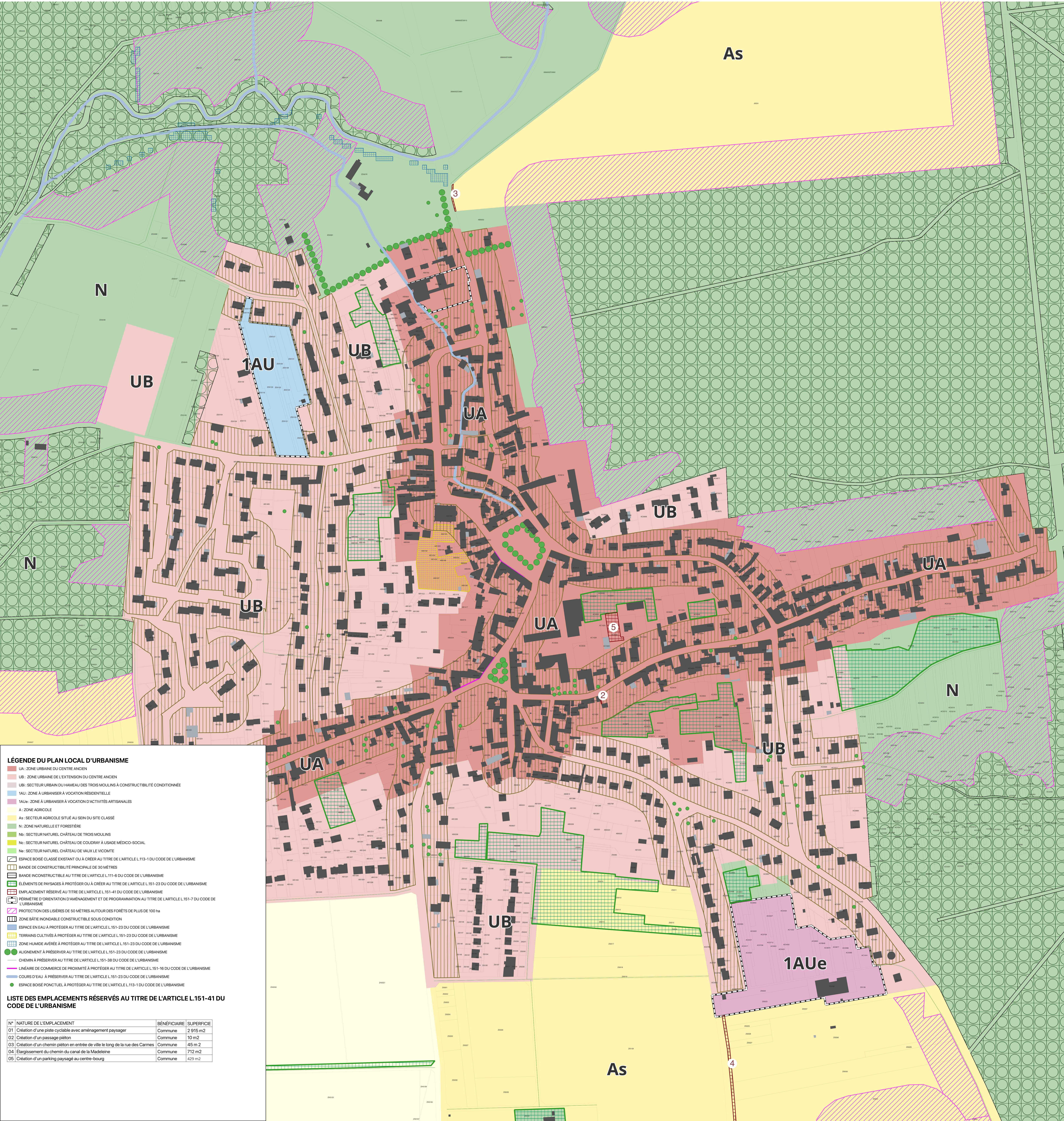
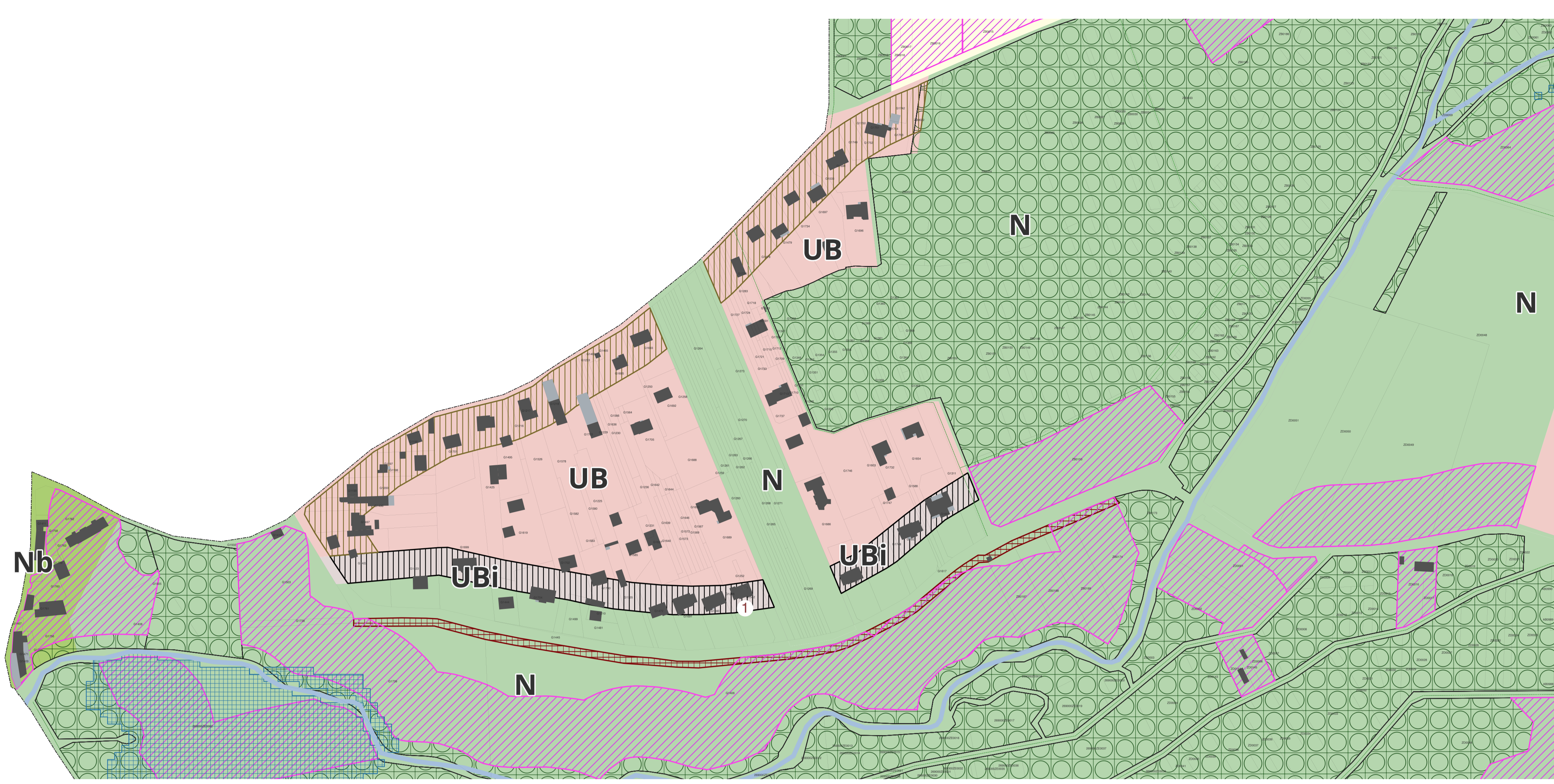

LEGENDE DU PLAN LOCAL D'URBANISME

- UA : ZONE URBAINE DU CENTRE ANCIEN
- UB : ZONE URBAINE DE L'EXTENSION DU CENTRE ANCIEN
- UBi : SECTEUR URBAIN DU HAMEAU DES TROIS MOULINS À CONSTRUCTIBILITÉ CONDITIONNÉE
- 1AU : ZONE À URBANISER À VOCATION RÉSIDENTIELLE
- UAu : ZONE À URBANISER À VOCATION D'ACTIVITÉS ARTISANALES
- A : ZONE AGRICOLE
- As : SECTEUR AGRICOLE SITUÉ AU SEN DU SITE CLASSE
- N : ZONE NATURELLE ET FORESTIÈRE
- Nb : SECTEUR NATUREL CHÂTEAU DE TROIS MOULINS
- Nc : SECTEUR NATUREL CHÂTEAU DE COUDRAY À USAGE MÉDICO-SOCIAL
- Nv : SECTEUR NATUREL CHÂTEAU DE VAUX LE VICOMTE
- ISPACE BOISÉ CLASSE EXISTANT OU À CRÉER AU TITRE DE L'ARTICLE L.113-1 DU CODE DE L'URBANISME
- BANDE DE CONSTRUCTIBILITÉ PRINCIPALE DE 30 MÈTRES
- BANDE INCONSTRUCTIBLE AU TITRE DE L'ARTICLE L.115-6 DU CODE DE L'URBANISME
- ÉLÉMENTS DE PAYSAGES À PROTÉGER OU À CRÉER AU TITRE DE L'ARTICLE L.151-23 DU CODE DE L'URBANISME
- EMPLACEMENT RÉSERVÉ AU TITRE DE L'ARTICLE L.151-41 DU CODE DE L'URBANISME
- PÉRIMÈTRE D'ORIENTATION D'AMÉNAGEMENT ET DE PROGRAMMATION AU TITRE DE L'ARTICLE L.151-7 DU CODE DE L'URBANISME
- PROTECTION DES LISIÈRES DE 60 MÈTRES AUTOUR DES FORÊTS DE PLUS DE 100 ha
- ZONE BÂTIE NON DÂBLE CONSTRUCTIBLE SOUS CONDITION
- ESPACE EN EAU À PROTÉGER AU TITRE DE L'ARTICLE L.151-23 DU CODE DE L'URBANISME
- TERRAINS CULTIVÉS À PROTÉGER AU TITRE DE L'ARTICLE L.151-23 DU CODE DE L'URBANISME
- ZONE HUMIDE AVÉRÉE À PROTÉGER AU TITRE DE L'ARTICLE L.151-23 DU CODE DE L'URBANISME
- ALIGNEMENT À PRÉSERVER AU TITRE DE L'ARTICLE L.151-23 DU CODE DE L'URBANISME
- CHEMIN À PRÉSERVER AU TITRE DE L'ARTICLE L.151-38 DU CODE DE L'URBANISME
- LINEAIRE DE COMMERCE DE PROXIMITÉ À PROTÉGER AU TITRE DE L'ARTICLE L.151-16 DU CODE DE L'URBANISME
- COURS D'EAU À PRÉSERVER AU TITRE DE L'ARTICLE L.151-23 DU CODE DE L'URBANISME
- ESPACE BOISÉ PONCTUEL À PROTÉGER AU TITRE DE L'ARTICLE L.113-1 DU CODE DE L'URBANISME

LISTE DES EMPLACEMENTS RÉSERVÉS AU TITRE DE L'ARTICLE L.151-41 DU CODE DE L'URBANISME

N°	NATURE DE L'EMPLACEMENT	BÉNÉFICIAIRE	SUPERFICIE
01	Création d'une piste cyclable avec aménagement paysager	Commune	2 915 m ²
02	Création d'un passage piéton	Commune	10 m ²
03	Création d'un chemin piéton en entrée de ville le long de la rue des Carmes	Commune	45 m ²
04	Élargissement du chemin du canal de la Madeleine	Commune	712 m ²
05	Création d'un parking paysagé au centre-bourg	Commune	429 m ²